

Uputstvo za provjeru ispravnosti XML fajlova za prijavu 1002

Ispravnost strukture XML fajlova za prijavu 1002 može se provjeriti na način da se kreirani XML fajl uporedi sa XSD šemom. To se može izvršiti pomoću programa Notepad++ koji se može besplatno preuzeti sa lokacije

<https://notepad-plus-plus.org/downloads/>

Nakon instalacije i pokretanja programa potrebno je instalirati plugin za dodatne mogućnosti u radu sa XML fajlovima. Plugin se zove "XML Tools" i instalira se na način da se ide na opciju:

Plugins > Plugins Admin...

U prozoru koji se otvori preko pretrage potrebno je potražiti "XML Tools", odabere se taj plugin, i izvrši se njegova instalacija.

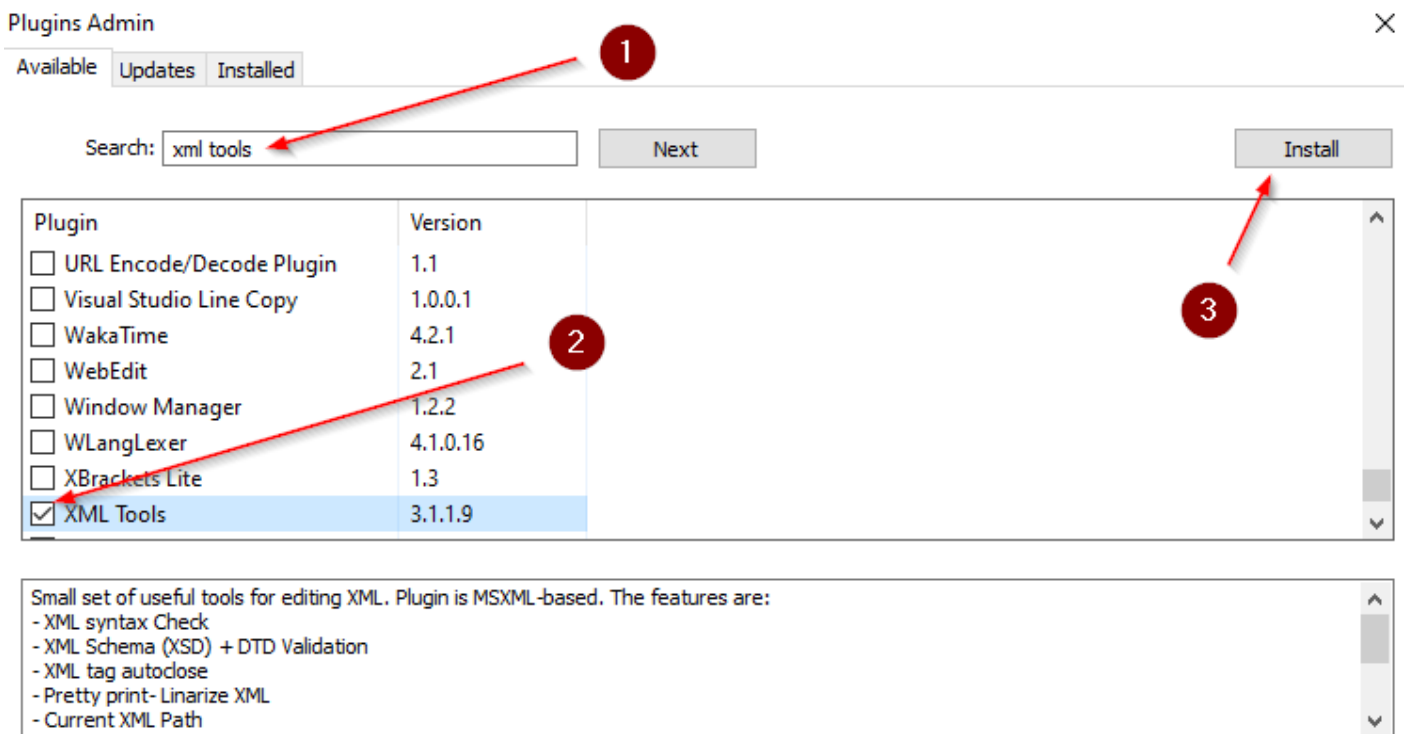

Nakon toga će se u glavnom meniju pod "Plugins" pojaviti nova opcija "XML Tools".

Kada se nakon toga u Notepad++ programu otvori kreirani XML fajl sa prijavom 1002 tada se provjera njegove ispravnosti vrši na način da se pod "XML Tools" odabere opcija "Validate now":

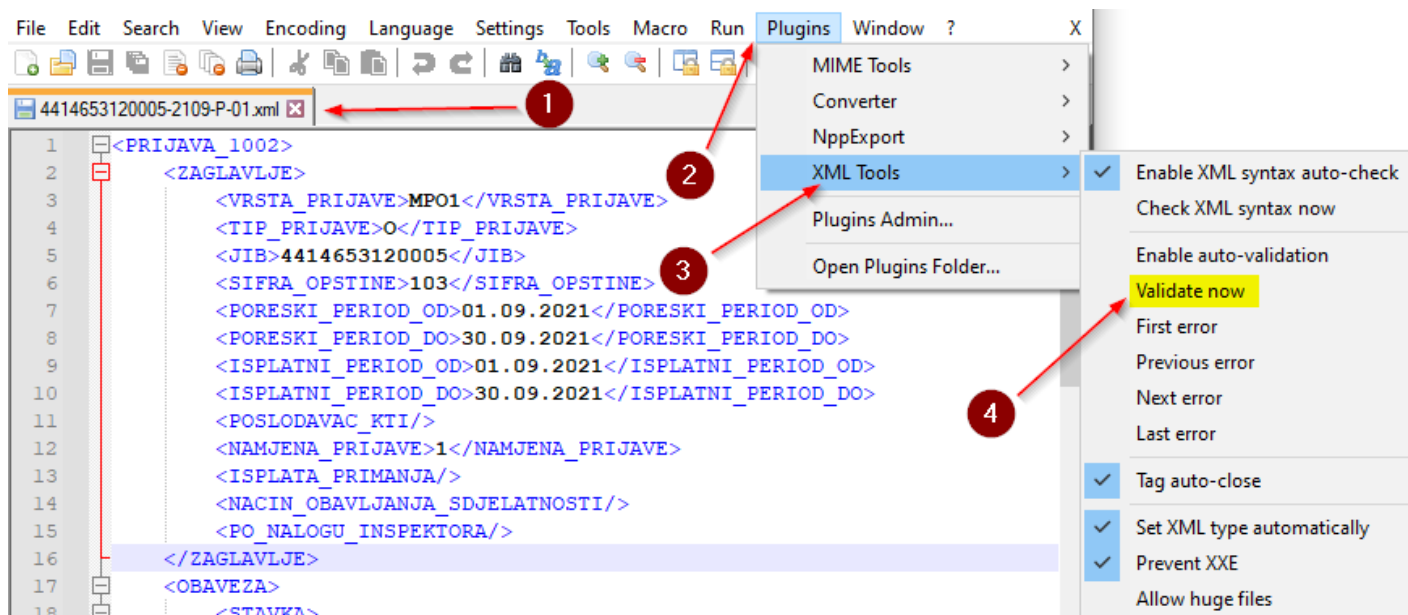

Na sledećem ekranu je potrebno odabrati XSD šemu sa kojom će se izvršiti provjera ispravnosti XML fajla koji je otvoren u programu Notepad++.

XSD fajl se može pronaći na sajtu Poreske uprave.

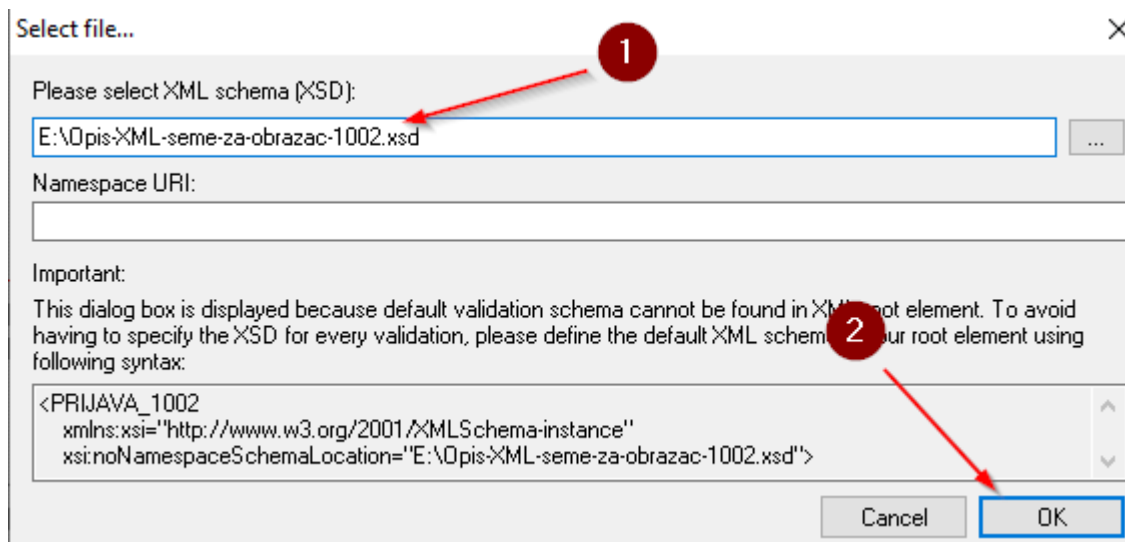

Ukoliko je XML fajl ispravan dobija se poruka:

```
O>30.09.2021</ISPLATNI_PERIOD_DO>
```

```
</NAMJENA_PRIJAVE>  
>  
SDJELATNOSTI/>  
ORA/>
```

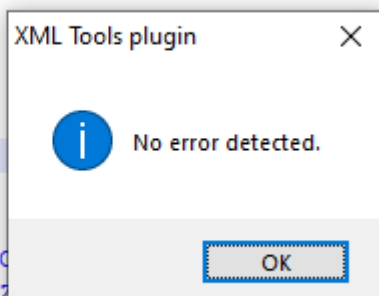

```
>711112</VRSTA_PRIHODI/>  
>48.90</IZNOS_OBAVEZNI</IZNOS_OBAVEZNI/>  
>103</SIFRA_OPSTINE>
```

Ukoliko XML fajl ne zadovoljava XSD šemu (u polju "NAMJENA_PRIJAVE" dozvoljene su samo vrijednosti 1 ili 2) to izgleda ovako:

```
<ISPLATNI_PERIOD_OD>01.09.2021</ISPLATNI_PERIOD_OD>
```

```
<ISPLATNI_PERIOD_DO>30.09.2021</ISPLATNI_PERIOD_DO>
```

```
<POSLODAVAC_KTI/>
```

```
<NAMJENA_PRIJAVE></NAMJENA_PRIJAVE>
```

```
Error parsing '' as integer datatype.
```

```
The element 'NAMJENA_PRIJAVE' with value '' failed to parse.
```

```
<ISPLATA_PRIMANJA/>
```

```
<NACIN_OBAVLJANJA_SDJELATNOSTI/>
```

Ili ovako (ne postoji polje "POSLODAVAC_KTI" a ono je obavezno):

```
<ISPLATNI_PERIOD_OD>01.09.2021</ISPLATNI_PERIOD_OD>
```

```
<ISPLATNI_PERIOD_DO>30.09.2021</ISPLATNI_PERIOD_DO>
```

```
<NAMJENA_PRIJAVE>1</NAMJENA_PRIJAVE>
```

```
Element 'NAMJENA_PRIJAVE' is unexpected according
```

```
Expecting: POSLODAVAC_KTI.
```

```
<ISPLATA_PRIMANJA/>
```

```
<NACIN_OBAVLJANJA_SDJELATNOSTI/>
```